ISO
ИНТЕРНАЦИОНАЛНА ОРГАНИЗАЦИЈА ЗА СТАНДАРДИЗАЦИЈА

SARDICH MC · COPIN

- Сертификатите кои што ќе ги добие САРДИЧ МЦ ДООЕЛ ќе осигураат дека Друштвото ги има спроведено потребните процеси кои самите стандарди ги бараат
- Стандардот е документ утврден со консензус и донесен од признато тело
- Насоченост кон купувачот
- Рок за имплементација на Интегрираниот систем - најдоцна за 3 месеци пред почнување со работа на Рударски Комплекс Казандол
- Континуирано подобрување на работењето на Друштвото
- Сертификатите ги издава независна сертификациона куќа
- Стандардите ISO 9001 / ISO 14001 / OHSAS 18001 не се условени со закон и нивната примена е доброволна

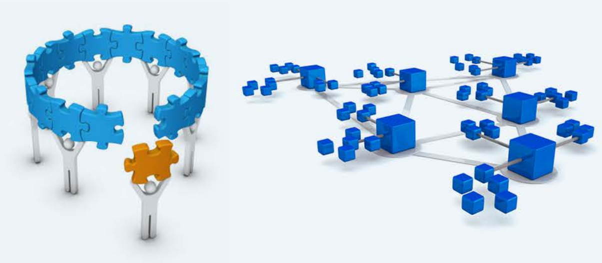

ISO 9001:2015
УПРАВУВАЊЕ СО КВАЛИТЕТ

- Олеснување на работењето
- Зголемува довербата на клиентот

ISO 9001 е меѓународен стандард кој го дефинира системот на управување со квалитет и е единствен стандард за управување со квалитетот, кој е сеопфатно применлив на сите организации, производи и услуги.

Овој модел ја зголемува довербата на клиентот во производот/услугата и води кон подобро позиционирање на пазарот.

OHSAS 18001:2007
УПРАВУВАЊЕ СО БЕЗБЕДНОСТ И ЗДРАВЈЕ ПРИ РАБОТА

- Максимална заштита на вработените
- Неконтролираните опасности се претвораат во контролиран ризик

OHSAS 18001 обезбедува заштита на вработените, систематски пристап во индентификацијата на опасностите во управувањето со ризиците, допринесува за поздраво и посигурно работно окружување, ги намалува несреќите и проблемите во заштитата на здравјето при работа, со што се намалуваат загубите предизвикани од болести и повреди на вработените.

COPIN · SARDICH MC

ISO СТАНДАРДИ

ISO 14001:2015
УПРАВУВАЊЕ СО ЖИВОТНА СРЕДИНА

ISO 14001 ги дефинира барањата за воспоставување процедури во заштитата на животната средина, ги одредува факторите на влијание на производот, услугата врз средината, предвидува еколошки системи на кои се врши негативно влијание, ги мери негативните влијанија и дава насоки за спречување на несаканите ефекти.

- Зголемената грижа за животната средина
- Предвидува чекори и процедури во превенцијата на еколошките катастрофи

ISO 17025:2006
АКРЕДИТАЦИЈА НА ЛАБОРАТОРИЈА

Ги дефинира општите барања за компетентност на лабораторијата за тестирање и калибрација.

ISO / IEC 17025 се состои од два дела: управување со барања и техничките барања.

Управувањето со барања е поврзано со функционирањето и ефикасноста на системот за управување со квалитет во лабораторија, а техничките барања вклучуваат фактори кои ја одредува точноста и веродостојноста на тестовите и калибрации извршени во лабораторијата.

- Подобрување и доследно продуцирање на валидни резултати
- Гарантира дека лабораторијата е во согласност со минималните стандарди